



สรุปงบประมาณแผนปฏิบัติการประจำปี

ปีการศึกษา 2565 – 2567

โรงเรียนบ้านค้อมิตรภาพที่ 226

สำนักงานเขตพื้นที่การศึกษาประถมศึกษาศรีสะเกษ เขต 1

สรุปงบประมาณปีการศึกษา 2565 – 2567

ระดับชั้น	จำนวนนักเรียน (คน)		
	2565	2566	2567
อนุบาล 2	25	11	24
อนุบาล 3	9	24	10
ประถมศึกษาปีที่ 1	18	8	8
ประถมศึกษาปีที่ 2	15	18	18
ประถมศึกษาปีที่ 3	20	15	15
ประถมศึกษาปีที่ 4	13	19	18
ประถมศึกษาปีที่ 5	20	13	13
ประถมศึกษาปีที่ 6	16	19	19
มัธยมศึกษาปีที่ 1	18	9	9
มัธยมศึกษาปีที่ 2	15	18	18
มัธยมศึกษาปีที่ 3	12	14	13
รวมทั้งสิ้น	181	168	165

1. สรุปงบประมาณอุดหนุนรายหัวที่ได้รับจัดสรรหรือประมาณการ

รายการ	ปีการศึกษา 2565 งบประมาณ	ปีการศึกษา 2566 งบประมาณ	ปีการศึกษา 2567 งบประมาณ
ระดับก่อนประถมศึกษา	57,800	60,690	62,424
ระดับประถมศึกษา	193,800	178,296	186,732
ระดับมัธยมศึกษา	157,500	146,370	151,200
รวมทั้งสิ้น	409,100	385,356	400,356

2. งบประมาณอื่น ๆ ทุกรายการ ที่โรงเรียนได้รับจัดสรร

ที่	รายการ	2565	2566	2567	แหล่ง งบประมาณ
1.	เงินอุดหนุนรายหัว	409,100	385,356	400,356	สพฐ.
2.	ค่าใช้จ่ายในการจัดการศึกษา (ค่าหนังสือเรียน ค่าอุปกรณ์ การเรียน ค่าเครื่องแบบนักเรียน ค่ากิจกรรมพัฒนาผู้เรียน)	324,674	350,009	349,432	สพฐ.
3.	เงินอุดหนุนค่าอาหารกลางวัน	567,000	558,800	550,000	อบต.ตุ้ม
4.	เงินกองทุน กสศ.	476,900	434,500	523,160	กองทุนเสมอภาค
5.	เงินปัจจัยพื้นฐานนักเรียนยากจน	-	107,500	105,500	สพฐ.
6.	เงินกองทุนเพื่อโครงการอาหาร กลางวันในโรงเรียนประถมศึกษา	-	39,000	-	สพป.ศรีสะเกษ เขต 1
7.	รายได้สถานศึกษา	-	-	-	เงินบริจาค
<b>รวมงบประมาณที่ได้รับ</b>		<b>1,777,674</b>	<b>1,875,165</b>		

### 3. งบประมาณเรียนฟรี 15 อย่างมีคุณภาพ

#### 3.1 ค่าหนังสือเรียน

ระดับชั้น	ปีการศึกษา 2565	ปีการศึกษา 2566	ปีการศึกษา 2567
อนุบาล 2	5,000	2,200	4,800
อนุบาล 3	1,800	4,800	2,000
ประถมศึกษาปีที่ 1	11,808	5,248	5,248
ประถมศึกษาปีที่ 2	9,750	11,700	11,700
ประถมศึกษาปีที่ 3	13,060	9,795	9,795
ประถมศึกษาปีที่ 4	9,191	13,433	12,726
ประถมศึกษาปีที่ 5	16,920	10,998	10,998
ประถมศึกษาปีที่ 6	13,744	16,321	16,321
มัธยมศึกษาปีที่ 1	14,544	7,272	7,272
มัธยมศึกษาปีที่ 2	13,815	16,578	16,578
มัธยมศึกษาปีที่ 3	11,952	13,944	12,948
รวมทั้งสิ้น	121,584	112,289	110,386

#### 3.2 ค่าอุปกรณ์การเรียน

ระดับชั้น	ปีการศึกษา 2565	ปีการศึกษา 2566	ปีการศึกษา 2567
อนุบาล 2	2,500	3,190	6,960
อนุบาล 3	900	6,960	2,900
ประถมศึกษาปีที่ 1	3,510	3,520	3,520
ประถมศึกษาปีที่ 2	2,925	7,920	7,920
ประถมศึกษาปีที่ 3	3,900	6,600	6,600
ประถมศึกษาปีที่ 4	2,535	8,360	7,920
ประถมศึกษาปีที่ 5	3,900	5,720	5,720
ประถมศึกษาปีที่ 6	3,120	8,360	8,360
มัธยมศึกษาปีที่ 1	3,780	4,680	4,680
มัธยมศึกษาปีที่ 2	3,150	9,360	9,360
มัธยมศึกษาปีที่ 3	2,520	7,280	6,760
รวมทั้งสิ้น	32,740	71,950	70,700

### 3.3 ค่าเครื่องแบบนักเรียน

ระดับชั้น	ปีการศึกษา 2565	ปีการศึกษา 2566	ปีการศึกษา 2567
อนุบาล 2	7,500	3,575	7,800
อนุบาล 3	2,700	7,800	3,250
ประถมศึกษาปีที่ 1	6,480	3,200	3,200
ประถมศึกษาปีที่ 2	5,400	7,200	7,200
ประถมศึกษาปีที่ 3	7,200	6,000	6,000
ประถมศึกษาปีที่ 4	4,680	7,600	7,200
ประถมศึกษาปีที่ 5	7,200	5,200	5,200
ประถมศึกษาปีที่ 6	5,760	7,600	7,600
มัธยมศึกษาปีที่ 1	8,100	4,500	4,500
มัธยมศึกษาปีที่ 2	6,750	9,000	9,000
มัธยมศึกษาปีที่ 3	5,400	7,000	6,500
รวมทั้งสิ้น	67,170	68,675	67,450

### 3.4 ค่ากิจกรรมพัฒนาคุณภาพ ผู้เรียน

ระดับชั้น	ปีการศึกษา 2565	ปีการศึกษา 2566	ปีการศึกษา 2567
อนุบาล 2	10,750	4,818	11,136
อนุบาล 3	3,870	10,512	4,640
ประถมศึกษาปีที่ 1	8,640	3,912	4,144
ประถมศึกษาปีที่ 2	7,200	8,802	9,324
ประถมศึกษาปีที่ 3	9,600	7,335	7,770
ประถมศึกษาปีที่ 4	6,240	9,291	9,324
ประถมศึกษาปีที่ 5	9,600	6,357	6,734
ประถมศึกษาปีที่ 6	7,680	9,291	9,842
มัธยมศึกษาปีที่ 1	15,840	8,073	8,550
มัธยมศึกษาปีที่ 2	13,200	16,146	17,100
มัธยมศึกษาปีที่ 3	10,560	12,558	12,350
รวมทั้งสิ้น	103,180	97,095	100,914

4. สรุปงบประมาณที่ได้รับสำหรับแผนงานโครงการตามแผนปฏิบัติการ

ปีการศึกษา 2565 - 2567

กลุ่มงาน	โครงการ	ปีการศึกษา		
		2565	2566	2567
งานบริหาร วิชาการ				
1.	พัฒนาหลักสูตรสถานศึกษา	1,000	500	500
2.	ส่งเสริมศักยภาพผู้เรียนเพื่อยกระดับ ผลสัมฤทธิ์ทางการเรียน	10,000	23,000	22,711
3.	พัฒนาระบบเทคโนโลยีสารสนเทศเพื่อการ จัดการเรียนการสอน	30,000	20,000	20,000
4.	ระบบประกันคุณภาพภายในสถานศึกษา	3,000	500	500
5.	จัดสภาพแวดล้อมให้เอื้อต่อการเรียนรู้ผู้ ห้องเรียนคุณภาพ	42,000	45,000	53,000
6.	พัฒนาการเรียนรู้ตามหลักปรัชญาเศรษฐกิจ พอเพียง	20,000	10,000	5,000
7.	วัดผลและประเมินผล	7,000	2,500	2,500
8.	ส่งเสริมความเป็นเลิศทางวิชาการ	50,000	2,000	45,000
9.	การแข่งขันศิลปหัตถกรรมนักเรียน	-	50,000	-
10.	ทัศนศึกษาแหล่งเรียนรู้	150,000	60,000	60,000
11.	นิเทศภายในและชุมชนแห่งการเรียนรู้ (PLC)	1,000	500	-
12.	พัฒนาศักยภาพนักเรียนที่มีความบกพร่อง เรียนร่วม	3,000	500	500
13.	พัฒนาแหล่งเรียนรู้ภายในโรงเรียนและสื่อ การเรียนรู้	40,000	23,000	-
14.	ส่งเสริมกระบวนการบริหารและการ จัดการหลักสูตร ครอบคลุมพัฒนาการทั้ง 4 ด้าน (ปฐมวัย)	-	-	15,000

กลุ่มงาน	โครงการ	ปีการศึกษา		
		2565	2566	2567
งานแผนงาน งบประมาณ				
1.	บริหารจัดการศึกษาตามนโยบายเรียนฟรี 15 ปี อย่างมีคุณภาพ และกิจกรรมพัฒนาผู้เรียน	324,674	262,766	248,536
2.	บริหารการเงินและพัสดุในโรงเรียน	25,000	15,000	-
3.	ควบคุม ดูแลงานสาธารณูปโภค	100,000	100,000	100,000
งานบุคลากร				
1.	พัฒนาครูและบุคลากร	90,000	35,000	75,254
2.	สัมพันธชุมชน	-	10,000	5,000
งานบริหาร ทั่วไป				
1.	ส่งเสริมประชาธิปไตยในโรงเรียน	1,000	1,000	1,000
2.	วันสำคัญ	20,000	12,000	35,000
3.	โรงเรียนส่งเสริมสุขภาพ	10,000	2,000	2,000
4.	ส่งเสริมคุณธรรม จริยธรรมและค่านิยมที่พึงประสงค์	30,000	23,000	15,000
5.	ระบบดูแลช่วยเหลือนักเรียน	1,000	500	500
6.	ส่งเสริมภาวะโภชนาการ	1,000	558,800	-
7.	โครงการอาหารกลางวันและอาหารเสริมนม	-	-	550,000
8.	ประกันโอกาสทางการศึกษา	1,000	500	500
9.	สัมพันธชุมชน	1,000	-	-
10.	ระดมทรัพยากรเพื่อการศึกษา	3,000	-	-
11.	ปรับปรุงภูมิทัศน์ภายในโรงเรียน	30,000	5,000	12,304.80
12.	ลูกเสือ-เนตรนารี	10,000	10,000	10,000
13.	อนุรักษ์ศิลปวัฒนธรรมอีสานวงดนตรีพื้นเมือง โปงลาง	10,000	1,000	-
14.	ส่งเสริมและพัฒนาทักษะด้านกีฬา	-	30,000	20,000
รวม		1,014,674	1,304,066	1,299,805.8

5. ตารางแสดงงบประมาณที่จัดสรรให้กลุ่มงานต่าง ๆ ในปีการศึกษา 2565 - 2567

กลุ่มงาน	จำนวนเงินที่ได้รับในปีการศึกษา			ร้อยละที่แต่ละกลุ่มงานได้รับในปีการศึกษา			
	2565	2566	2567	2565	2566	2567	เฉลี่ย
งานวิชาการ	237,500	237,500	224,711	35.18	18.21	17.29	23.56
งานแผนงบประมาณ	449,674	377,766	348,536	44.32	28.97	26.81	33.37
งานบริหารบุคคล	90,000	45,000	80,254	8.87	3.45	6.17	6.16
งานบริหารทั่วไป	118,000	643,800	646,305	11.63	49.37	49.72	36.91
โครงการพิเศษ	-	-	-	-	-	-	-
<b>รวม</b>	<b>1,014,674</b>	<b>1,304,066</b>	<b>1,299,805.8</b>	<b>100</b>	<b>100</b>	<b>100</b>	<b>100</b>

แผนภูมิแสดงงบประมาณที่แต่ละกลุ่มงานได้รับในปีการศึกษา 2565 - 2567

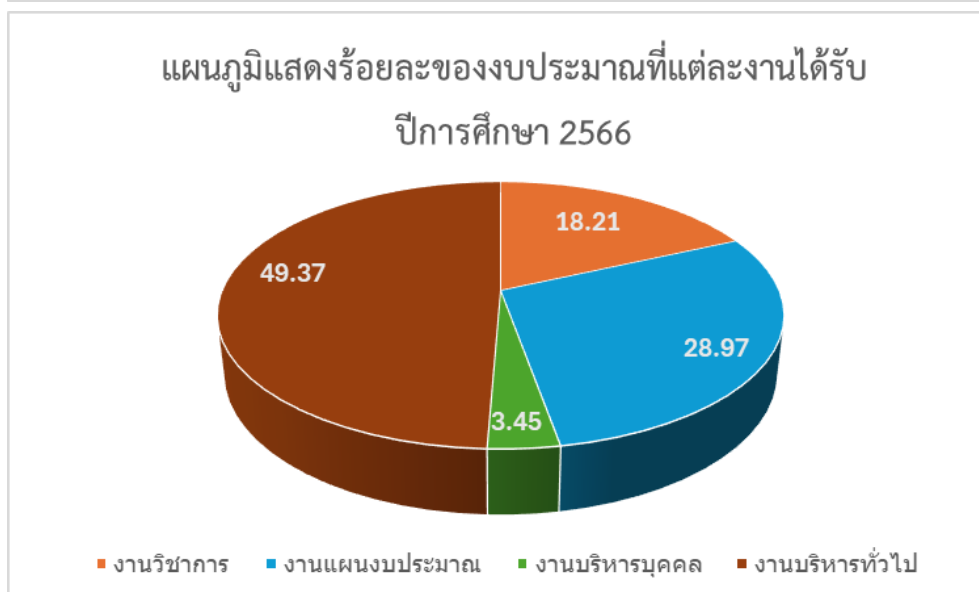
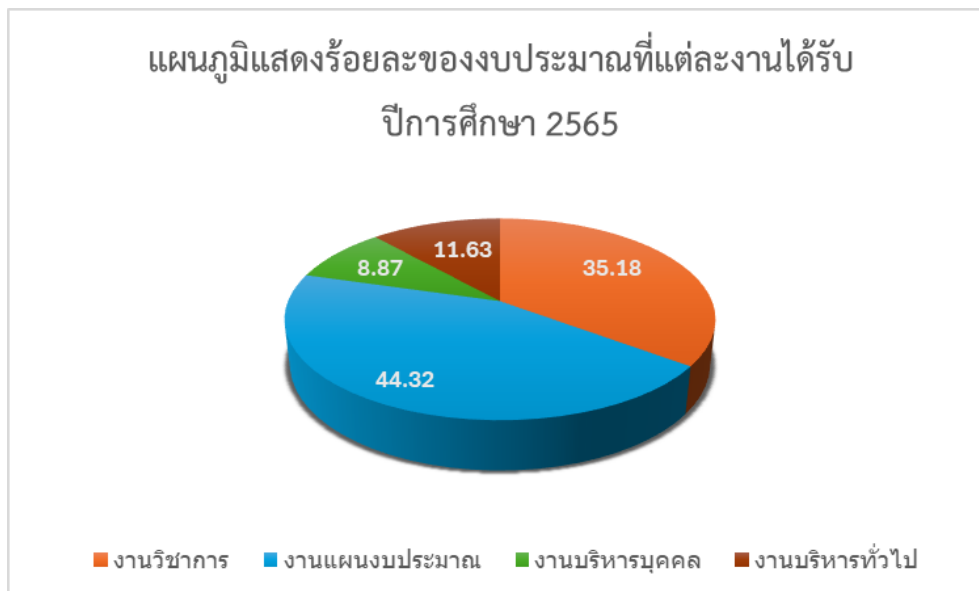

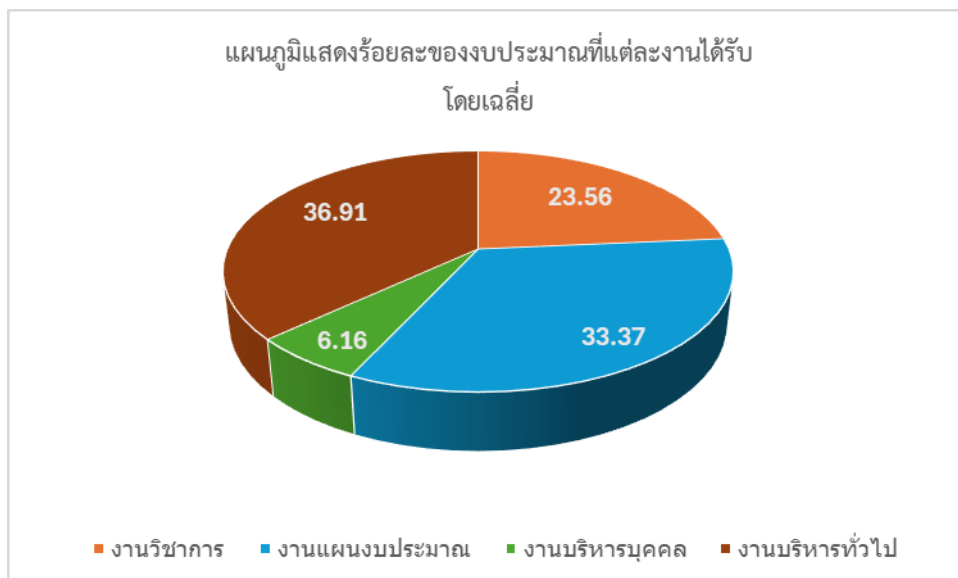
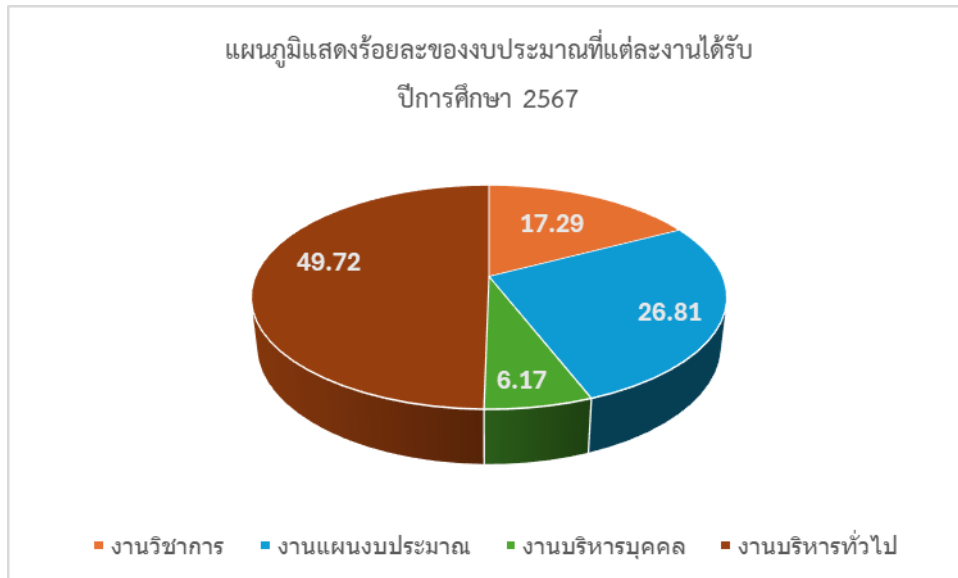

จากแผนภูมิโรงเรียนบ้านคล้อมิตรภาพที่ 226 ได้จัดงบประมาณให้กลุ่มวิชาการ เฉลี่ยร้อยละ 23.56 ของงบประมาณที่โรงเรียนได้รับและ ในด้านบริหารงานบุคคลเฉลี่ยร้อยละ 6.16 ด้านบริหารงานงบประมาณ เฉลี่ยร้อยละ 33.37 ด้านบริหารงานทั่วไปเฉลี่ยร้อยละ 36.91